3.	Papa nawierzchniowa SOPRALENE FLAM 180 AR
2.	Papa podkładowa do mocowania mechanicznego SOPRAFIX HP
1.	Płyta warstwowa

6.	Papa nawierzchniowa SOPRALENE FLAM 180 AR
5.	Papa podkładowa mocowana mechanicznie SOPRAFIX HP
4.	Termoizolacja SOPRADACH EPS
3.	Paroizolacja SOPRAVAP STICK ALU KSD
2.	Preparat gruntujący ELASTOCOL 600
1.	Blacha trapezowa

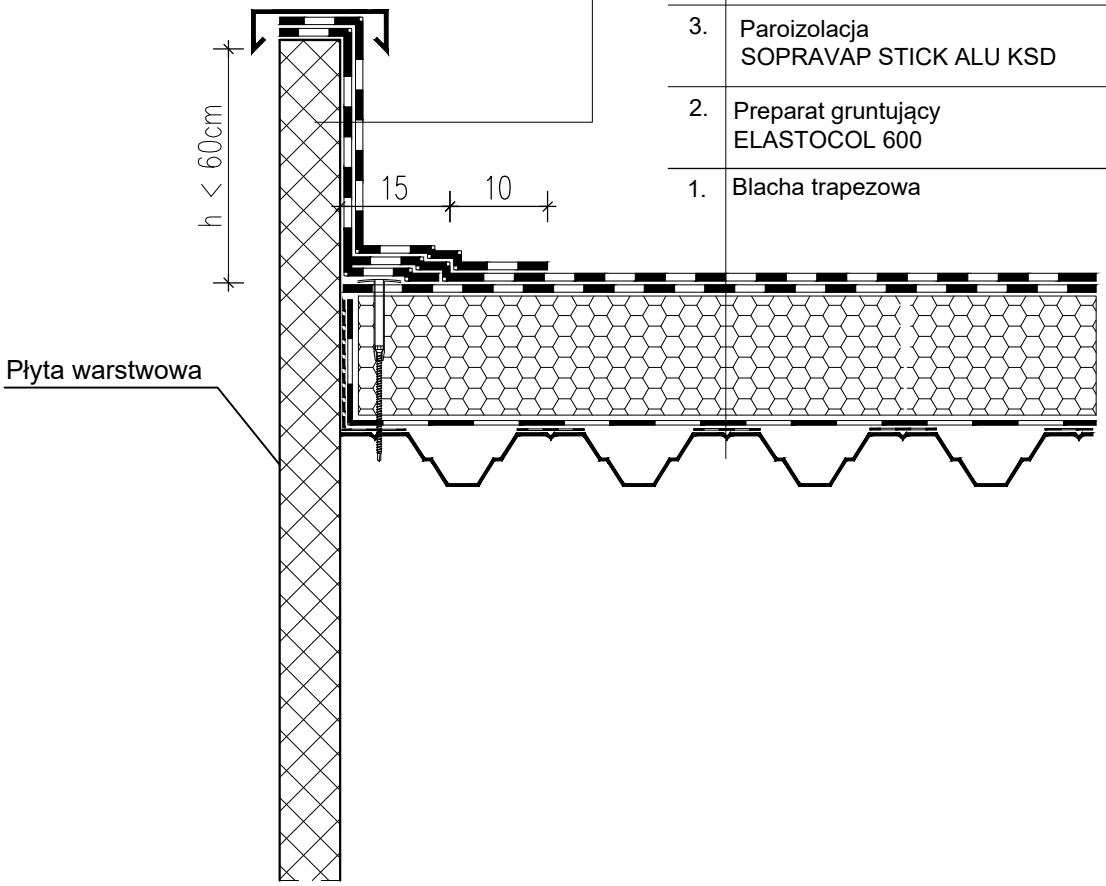

UWAGI:

TYTUŁ RYSUNKU:

DACH DWUWARSTWOWY, BITUMICZNY, MOCOWANY MECHANICZNIE Z IZOLACJĄ EPS, Broof(t1)

TREŚĆ RYSUNKU:

ATTYKA NISKA h < 60cm

opracowane przez SOPREMA POLSKA dla:

INWESTYCJIA: ..... ADRES INWESTYCJI: .....

FAZA: DATA:

1	2	3	4	5	6	7	8	REV
...	...	...	...	...	...	...	...	